SEPTEMBRE 2020 UNITÉ DES QUATRE VENTS EDITION N°6

LE NOEUD DE FOULARD

JOURNAL DE RENTRÉE DE LA 34E BW

Qu'est-ce que c'est que ce binz?

Premièrement

Bonjour et bienvenue à tous dans la cinquième ré-édition du Noeud de Foulard de l'Unité des Quatre Vents. Le Noeud de Foulard est un journal dans lequel se retrouvent toutes les informations quant à l'Unité, l'année passée et à venir, les nouveaux staffs, ... Une kyrielle de données primordiales pour bien débuter cette nouvelle année

Pourquoi «Noeud de foulard»?

Le journal Noeud de Foulard est arrivé dans l'Unité il y a bon nombre d'années (aucune date précise à l'heure actuelle). Il s'agissait déjà à l'époque de pouvoir partager nos expériences, aventures et autre avec nos lecteurs : les animés et parents. Il était alors imprimé et distribué, ce qui ne semble plus primordial au vu de la technologie actuelle.

Souvenirs, changements et remerciements !

Voilà déjà une année de passée au sein de notre unité.

Un grand merci à nos animateurs/trices qui malgré la situation actuelle sont restés motivés et ont innové dans les activités pour garder un contact avec leurs animés malgré la distance.

Merci à toi parent, qui fais confiance à notre unité, qui es présent aux évènements que l'on organise et qui conduis ton/tes enfants partout à travers la Belgique pour les diverses activités organisées par nos formidables chefs.
Et pour finir, merci à toi animateur/trice qui réinventes l'animation chaque semaine. Toi qui donnes de ton temps pour animer et faire vivre notre unité, et qui inculques nos valeurs aux animés.

Au sujet de l'année passée, après une première partie d'année rythmé par une belle marche ADEPS et une fête d'unité archi-complète, la seconde partie fut bien moins réjouissante avec l'annulation du week-end d'unité dans un premier temps, lockdown et arrêt de toutes les activités scoutes par la suite. Nous avons quand même pu mener à bien les camps de chaque section sans encombre.

Le projet des nouveaux locaux (éclaireurs et louveteaux) est toujours en cours (et oui, on en parle chaque année, mais on n'a jamais été aussi proche de la fin !)

Il toujours bon de terminer sur les habituels rappels:

- Prévenir en cas d'absence
- Un uniforme impeccable

En te souhaitant une bonne lecture, et de tout coeur que nos activités puissent reprendre à la normale.

Warrigal Michelangelo
Luca PERALE
Animateur d'unité.

Le Noeud de Foulard

Sommaire

1. 2018 - 2019
2. Marche Adeps + Coti.
3 - 6. Camps 2019
7 - 9. Les départs
10 - 12. Staff Baladins
13 - 14. Staff Loups
15 - 16. Staff Scouts
17 - 18. Staff Pios
19 - 22. Staff d'Unité
23. Infos importantes
24 - 25. Planning

Marche Adeps

Le dimanche 18 Octobre 2020 s'est déroulée notre traditionnelle marche ADEPS. Celle-ci s'est parfaitement bien passée vu la situation actuelle, et ce grâce à l'aide des animateurs, des éclaireurs, mais également de notre partenaire pour cette édition : la ferme de la Hagoulle (n'hésitez pas à les soutenir dans ces temps difficiles en leur commandant des petits plats, ils sont délicieux).

Cette édition a aussi été marquée par une grande affluence de marcheurs (+- 1300 !) et par la générosité de ceux-ci qui nous permettra d'investir dans l'animation de vos enfants.

Nous tenons à remercier les personnes qui ont contribué à la réussite de cette journée et on espère vous voir l'année prochaine.

Côté parents : les cotisations

Comme précisé dans le dossier de rentrée, les cotisations sont à payer sur le compte de l'unité **avant le 11 Novembre** (compte **BE94 0688 9634 6614**). Pour toute famille éprouvant des difficultés quant au paiement, celle-ci peut s'adresser à **Suricate** (0497/876963) ou directement par mail auprès de l'Unité.

Les cotisations comprennent :

- inscription, assurance,... auprès de la fédération scoute ;
- le fonctionnement de l'Unité (chauffage, entretien et travaux dans les locaux,...) ;
- 2 calendriers ;
- les goûters pour toute l'année.

Chaque année, nous sommes contraints d'inscrire, et donc de contracter une assurance pour de nombreux animés qui ne participent pas forcément aux activités de l'Unité et pour lesquels aucune cotisation n'est réglée. Pour éviter cette problématique financière, nous insistons sur l'importance de confirmer l'inscription de votre ou vos enfants via le paiement en question. Passé ce **31/11/20**, nous devrons donc confirmer auprès de la fédération le listing des inscrits, dans lequel ne se trouveront que les animés en règle de cotisation.

CAMP

BALADINS

Lieu :

Chastre

Participants :

34

Thème :

Voyage dans le temps

Camp Baladins 2020

Après plusieurs mois de pause, les baladins, leurs chefs et tous les intendants sont partis plus motivés que jamais pour vivre une expérience de folie ! C'est dans le cadre idyllique qu'est la Belgique que nous avons passé une semaine entière à voyager dans le temps.

En effet, grâce au portail spatio-temporel de la ribambelle, nous avons découvert des cultures riches et variées. En passant des dinosaures, au Moyen-Âge avec une escale dans les années 60, toute la tribu a profité de ces nombreux voyages pour en prendre plein la vue.

Cette année, le camp a été rythmé par une ambiance chaleureuse de retrouvailles. Une semaine nous a, à tous, paru beaucoup trop court pour rattraper tout ce temps perdu. Mais quel bonheur cela a été d'entendre les péripéties de nos baladins, de leur transmette le goût de l'aventure, de cuire des marshmallows autour du feu, de chanter et danser sur des musiques endiablées et encore beaucoup d'autres choses qui resteront des souvenirs gravés dans nos mémoires. Une semaine bien loin des tumultes de cette année qui nous a permis à tous de prendre l'air et de ne penser qu'à s'amuser !

Il était important pour nous, chefs et intendants, de faire vivre l'une des plus chouettes semaines de leur été à nos animés. Et finalement, nous avons tous, aussi bien les enfants que les adultes, vécu la plus belle semaine de nos vacances.

La fin de celle ci fut difficile et les au revoirs déchirants, tant la bonne humeur et le scoutisme nous ont submergé d'émotions.

Au plaisir de revivre une folle aventure avec les nouveaux et les anciens baladins, les nouveaux et les anciens chefs !

CAMP

LOUVETEAUX

Lieu :

Waimes

Participants :

50

Thème :

Les fêtes

Camp Louveteaux 2020

Cette année nous avons retrouvé les louveteaux après des mois d'attente afin de mieux recommencer cette année 2020 qui n'était pas la plus festive que nous ayons connu.

Nouvel an, Noël, Carnaval, Pâques, la fête du travail,... Nous avons retracé l'année mais en ne gardant que les journées spéciales de celle-ci!

Ainsi, nous avons pu rattraper l'année qui nous a été raccourcie pour pouvoir en profiter un maximum avec les louveteaux. Nous n'avons même pas vu le temps passer !

Ce fût un camp fabuleux plein de feux d'artifice qui restera gravé dans nos mémoires à tous.

CAMP

SCOUTS

Lieu :

Wayai

Participants :

29

Thème :

Reboot the earth

Camp Scouts 2020

Mais quel camp de folie !

Malgré la pluie et le covid, nous avons passé un excellent camp à base de piou-piou, de pilotis branlant, de jeux en tout genre, de multiples veillées envoûtantes, de badges plus fous les uns que les autres, de douches froides, de lavage de main et de scouts en or !

Malheureusement, nous avons perdu un peu de temps à nous abriter de la pluie malgré le mois de juin ensoleillé que nous avons eu, mais cela a permis aux scouts (et aux chefs) de partager des moments plus conviviaux et de discuter ensemble plus qu'à l'habitude..

Cette année, chaque animé a trouvé sa place au sein de la troupe et s'est créé des souvenirs pour la vie.

Merci pour ce camp et on se retrouve à la rentrée !

CAMP

PIOS

Lieu :

Jalhay

Participants :

5

Thème :

/

Camp Pionniers 2020

Qui l'eût cru des Pi au Pérou ? Invraisemblable non ? Pourtant ça allait devenir réel, jusqu'au jour où le pangolin a décidé de s'en mêler, et les voilà bloqués dans leur belle Belgique.

C'est dans la prairie des éclaireurs qu'ils ont décidé de commencer leur camp pour ensuite migrer dans un magnifique chalet afin de terminer celui-ci en beauté.

La pluie, les mouches et les cailloux gros comme des lamas qu'il a fallu enlever pour pouvoir monter notre pilotis n'ont pas pu rivaliser avec l'ambiance (de malade comme dirait Angora) qui régnait entre eux. Il en faudra plus pour empêcher les pionniers de la 34bw de passer un camp des plus mémorables!

Ce fut 15 jours carrément carrés.

Il est maintenant temps de lâcher dans la nature une belle brochette de super chefs en plus !

Qui pouvait s'imaginer qu'ils partiraient?

Ils nous quittent...

Après bien des années de bons et loyaux services, ils ont pris la pire décision de leur vie, celle de nous quitter.
Enfin, il ne faut jamais dire jamais, on en a déjà vu d'autres rechausser leur foulard le temps d'une (ou plusieurs) année(s).
En tout cas, nous voulons les remercier du temps (du talent et du coeur évidemment) qu'ils ont donné pour notre, votre, leur unité.
A très bientôt évidemment.

Shagya Fait son nid

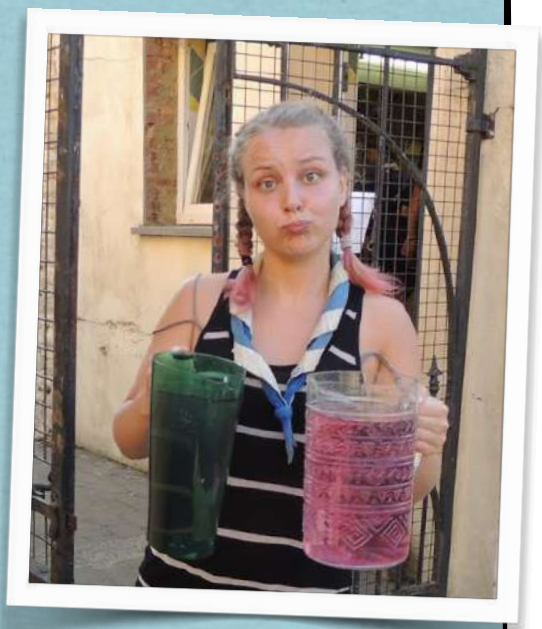

Shagya chez les scouss', Bagheera chez les petits loups, Shaggy pour tout le monde. Tu nous quittes après 3 ans en tant que fière animée, ainsi que 6 ans de bons et loyaux services en tant que chef de la 34. Tu es passée par presque tous les staffs, en marquant durablement ta section de coeur, les louveteaux !

Mais c'est le coeur de tout le monde que tu as marqué, avec ton organisation légendaire, ton sérieux au milieu de moment de franche déconnade, ton rire presque aussi reconnaissable que celui de Shetland, et ton amour inconsidéré pour la BOUFFE.

Tu as été aussi indispensable à cette unité qu'elle n'a pris de place dans ta vie, et je pense parler d'une seule voix pour te dire merci pour toutes ces années d'engagement, de temps et de boulot !

Tu seras toujours la bienvenue aux intendances, même si tu as une fâcheuse tendance à piquer dans les plats à l'avance.

Bon vent au petit oiseau qui quitte finalement le nid ❤️

Auricolis A l'infini

Cette année, notre petite Auricollis adorée nous quitte pour découvrir de nouveaux horizons ainsi que pour rencontrer des beaux british.

Sa petite bouillie, ses flop flop et sa joie de vivre vont nous manquer. Mais ne vous en faites pas, elle nous quitte juste pour 1 an!

Qui pouvait s'imaginer qu'ils partiraient?

Dendrolague Couteau Suisse

Cette année c'est au tour de la grandiose Dendrolague de partir vers d'autres horizons !

Merci à toi Dendi pour tes années dans l'unité , que ce soit chez les louveteaux, chez les pionniers ou dans le staff d'unité. Tu as été et restera un pilier dans l'unité tant au yeux des animés que des chef(fe)s.

Nous te souhaitons bonne route pour la suite mais espérons que tu reviennes nous faire des kiss dans nos super nouveaux (je l'espère) locaux.

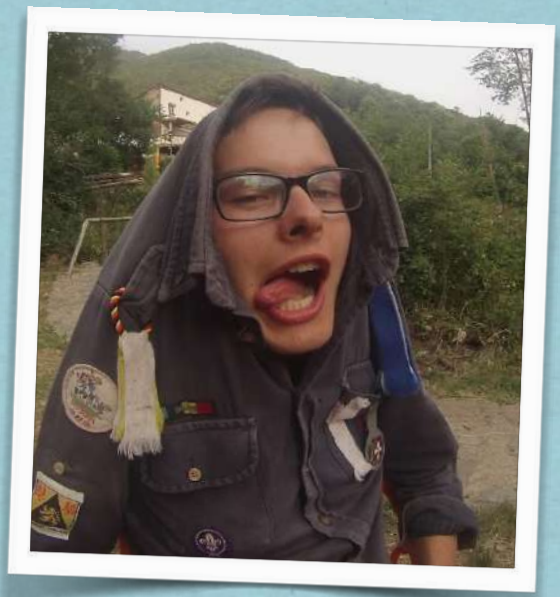

Fennec Pile ou face

Cher Fennec Pile ou Face,
C'est une bien triste nouvelle que tu aies quitté le staff scout si vite.. On tenait malgré tout à te remercier pour ta présence cette année, ça a été un plaisir d'animer à tes côtés !
On ne veut pas foutre la mauvaise ambiance alors on va rester positifs dans ce petit message "d'Adieu" car comme en témoigne ces petits guillemets, on a déjà hâte de te retrouver en tant qu'intendant ou animateur fugace à l'Explo, au Hike d'U, aux réunions spéciales et même aux soirées 😁

Certaines rumeurs racontent que la 34, on y vient, on y reste et qu'on pourrait encore te voir avec une chemise verte, bleue ou rouge l'année prochaine...
"Que le face tombe à pile quand le pile montre sa face"
Bisous ❤

Qui pouvait s'imaginer qu'ils partiraient?

Dingo On Stage

Notre cher Dingo, ce n'est pas sans une larme à l'œil que nous te disons au revoir. Du jeune rebelle, tu es passé au super chef louveteaux pour ensuite aller former de jeunes scouts responsables pendant 2 ans et terminer en beauté par une année chez les pionniers.

Seuls les petits baladins n'ont pas eu la chance de pouvoir jouer avec tes nœuds de cheveux, de sentir la douce odeur de tes petons, d'apercevoir ton excroissance pectorale et j'en passe. En espérant te voir encore aux évènements de l'unité, la bise.

Baribal Lame de fond

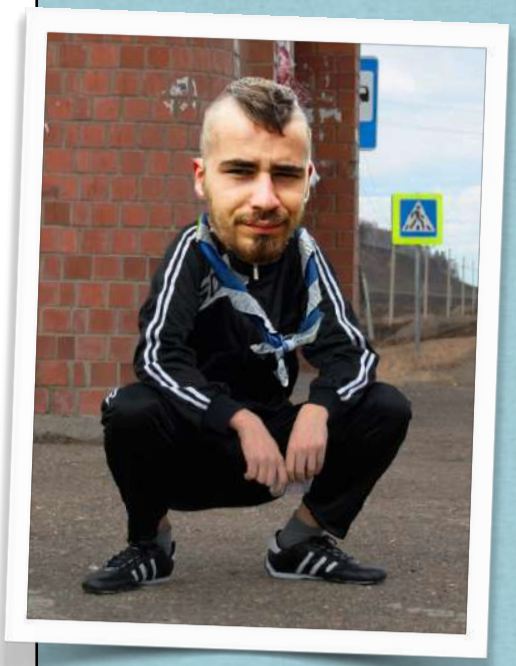

Cher Docteur Gain,
Je vous écris pour vous poser des questions qui me taraudent en cette soirée pluvieuse de septembre.
Est-il vrai que vous nous quittez?
Est-il vrai que cela est déjà la deuxième fois que nos cœurs se déchirent à l'idée de ne plus vous croiser dans nos locaux?
Pouvez-vous confirmer que vous fûtes le premier docteur diplômé de l'unité?
Et que vous fûtes aussi le premier à briser les barrières et à vouloir vous déguiser en femme à n'importe quelle occasion?
Vous qui avez apporté à l'unité les riches apports de la belle culture d'Europe de l'Est, avez-vous aussi révolutionné le monde de la musique scoute et des veillées de camp version rave?
Êtes-vous l'inventeur audacieux de perruques de clowns enfin dignes du 21e siècle?
Est-il vrai que nous nous croiserons à nouveau autour d'un feu de camp endiablé par des rythmes slaves brisant le silence de la nuit noire?
Finalement, la réponse à ces questions m'apparaît bien évidente : oui, tout cela est bien vrai. Enfin, à part le diplôme de médecine. Mais promis, je ne le dirai à personne.

Belette Magma

Qui pouvait s'imaginer qu'ils partiraient?

Isatis Comme un poisson dans l'eau

« Il faisait partie de l'élite... un intendant devenu chef, mais aujourd'hui le devoir l'attend ailleurs. Un grand homme qui avait soif de nouvelles connaissances, dont les idées innovantes redynamisèrent la ribambelle.

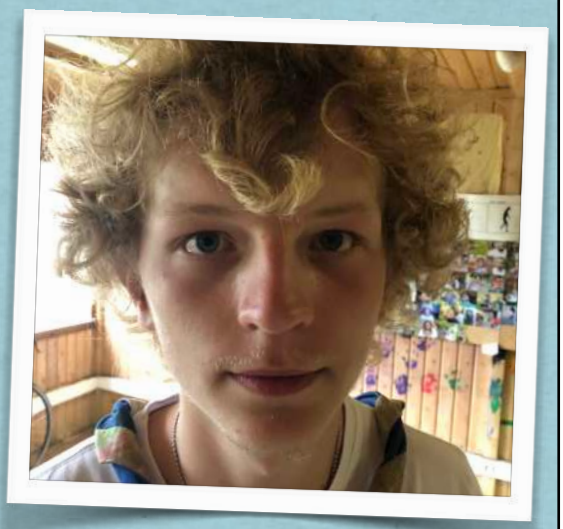

C'était une rencontre anodine mais tu es finalement devenu un ami pour tous et un solide compagnon de route pour tes co-animateurs.

Merci pour ces 2 années qui nous ont marquées : la gastro de ton premier camp on en rigole encore, tes chants loufoques qui nous ont fait tourner la tête, ou encore, un tender foot achevé en un temps record.

Mais ne t'en fais pas, nous retiendrons aussi ton corps d'apollon (tes bouclettes blondes, tes beaux yeux bleus et ton torse musclé) ainsi que ton énergie débordante avec les baladins. Un vrai Robinson Crusoé dans toute sa splendeur.

Et là, on peut vraiment le dire : Baden-Powell serait fier de toi »
Amadine et Gerboise

« Très cher Isatis, maintenant que tu n'es plus animateur, nous avons hâte que tu nous accompagnes à toutes nos intendances »
Hérisson

Nouveau staff Baladins

Les Baladins

Ecussons

- 6 à 8 ans
- réunions de 14 à 18 h
- uniforme : short, pull bleu marine et foulard
- ribambelle34bw@gmail.com

Salut :

Un grand staff qui mêle jeunesse et expérience !

Aux scouts, on m'appelle Amadine (quali : double zéro).

J'entame ma troisième année en tant que cheffe baladin. J'ai trouvé ma section de prédilection.

Dans la vie de tous les jours, je rentre en deuxième année de psycho à Mons et j'ai presque mon permis théorique 😄

19 ans et toutes mes dents, je suis prête à tout donner pour mes animés !

Une phrase qui définit bien ma motivation ? " Toujours plus loin, toujours plus haut, toujours fort !"

Si vous voulez me contacter pour une quelconque question c'est au 0477/35.53.06

Vive la rentrée !

Nouveau staff Baladins

Après avoir découvert l'univers du scoutisme à travers un camp baladins au top (au cours duquel l'on m'a surnommé: Tucco), j'ai décidé de troquer ma chemise d'intendance contre un foulard bleu et blanc et de devenir moi même cheffe bala!

Parallèlement à ça, je commence des études de droit à l'ULB et continue mes cours de danse en semaine.

Je suis impatiente de commencer cette nouvelle expérience en tant que cheffe ;)

Salut, moi c'est Héloïse mais on me connaît plus sous le totem de Gerboise ! J'ai 19 ans actuellement et je rentre en 2e année en sciences informatiques à l'UCL.

Cette année je repars pour une année supplémentaire avec les baladins, cela fait déjà 2 ans que j'y ai trouvé mes marques et cette section restera toujours ma section de coeur.

Le temps que je ne passe pas au scout ou à mon travail scolaire, je le passe à Ottignies dans mon club de basket dans lequel je suis très investie aussi. Comme mon quali (="En régie") l'indique, je suis toujours motivée à la préparation de divers projets et surtout pour amuser nos petits animés!

Vous pourrez me contacter au 0477184927

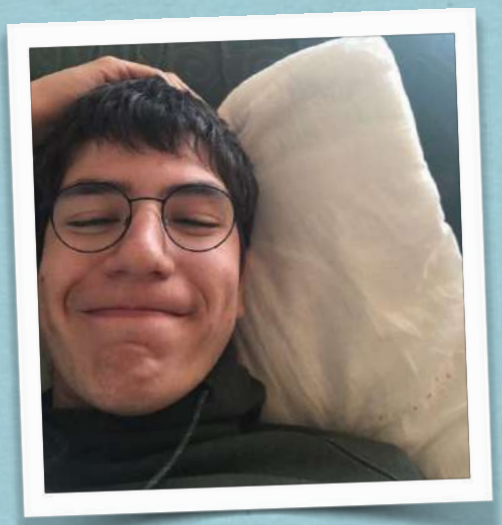

Bonjour je m'appelle Sabri mais pour vous ça sera Bison Trivial Poursuite.

C'est ma première année d'animation, chez les baladins parce que ce sont les plus cools.

J'ai 17 ans et je rentre en cinquième année secondaire en art d'expression. J'ai hâte de passer une super année à animer vos enfants et je suis plutôt motivé.

J'ai hâte de pouvoir vous rencontrer aux différentes réunions tout le long de l'année. Bisous

Nouveau staff Baladins

Moi c'est Noé Capouet, 17 ans, actuellement à la 6ième année de mes secondaires.

Aux scouts, on m'appelle "Loriot", je possède le quali "Eau de source". C'est ma première année en tant que chef baladin ! C'est moi qui gère tout ce qui est comptabilité au sein de la section. « Mieux vaut être optimiste et se tromper que d'être pessimiste et avoir raison ». En cas de besoin, voici mon numéro : 0471544827.

Bonjour, je m'appelle Hermine Sirtaki, Margot pour les intimes. J'ai 18 ans et pour la deuxième année consécutive je vais animer les baladins.
Je suis en première année en éducatrice spécialisée en activité socio-sportif. Je suis gentille et si voulez m'appeler mon numéro est 0491648930.

Pour me voir plus en détail voici mon Instagram : Tom.dmont
Nom et prénom : Tom Dumont
Totem + quali : Sifaka duracell
Âge : 17 ans
Rôle dans le staff : infirmerie
Études : Art (école : Sacré-Cœur de Nivelles)
Numéro de téléphone : 0489088360

Je suis un jeune chef qui est super motivé et qui est toujours souriant.

Nouveau staff Baladins

Nom : Nisbet

Prénom : Scott

Âge : 17ans

Totem et quali : Unau Broadway

Rôle dans le staff : infirmerie

Études: Sciences Sociales au Sacré-Coeur de Nivelles

Numéro de téléphone : 0497296859

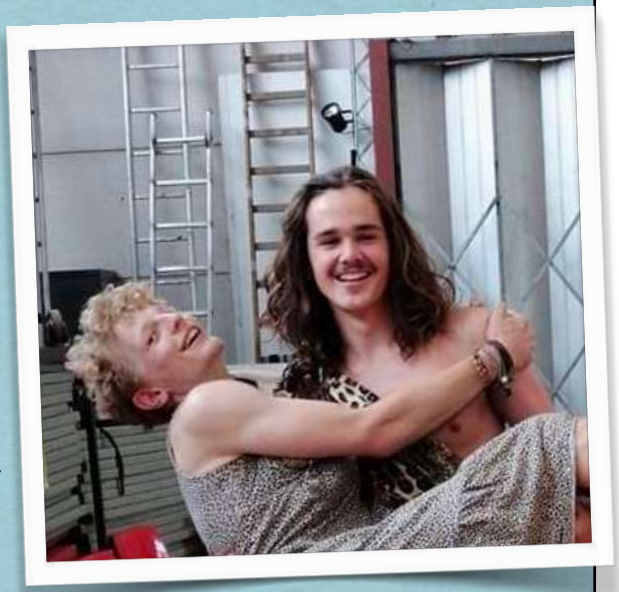

(Je suis le grand avec les cheveux bruns)

Je suis un nouveau chef vraiment motivé pour animer la jeune génération et leur faire passer un bon moment chez les scouts.

Clara Van Melkebeke

Âge: 17ans

Études: général en rétho à l'Institut Sainte Marie à Rèves et je voudrais faire des études de kiné.

Totem : Angora
Quali : Sans doute

Pour me contacter : 0472233660

Je suis motivée et là pour animer vos baladins et leur faire découvrir les joies de la vie des enfants.

Nouveau staff Louveteaux

Les Louveteaux

Ecussons

- 8 à 12 ans
- réunions de 14 à 18 h
- uniforme : short, pull vert et foulard
- meute34bw@gmail.com

Salut :

Benhamou Souleymane

Hokkaïdo Bolide

19 ans

Akéla

BA1 sociologie et anthropologie

0473207302

"J'aime jouer, j'aime les enfants, j'aime jouer avec les enfants parce que je suis un grand enfant"

Mon nom c'est Charlotte alias Cha alias Linsang alias Sahi. Je fais des études d'écologie sociale à Erasme et j'adore ça ! Manger, animer, voir mes amis, rigoler sont aussi des choses que j'adore d'ailleurs 😍

Ancienne infirmière du camp, je passe le relais à Indri 🚑 mais je serai toujours là pour soigner les bobos de vos enfants!

Nouveau staff Louveteaux

Un grand staff prêt à faire de grandes choses !

Moi c'est Argali ou Phao pour les louveteaux (Silis Charlotte) et j'ai 17 ans. Je rentre à l'université Cette année, je suis de nouveau chef louveteaux parce que les loups ils sont trop chouettes.

Pour me contacter: 0497 42 63 15

La bise

Bonjour, moi c'est Hibou ou Hathi, je suis étudiant en première année Ingénieur Civil à l'UCL.
Voilà un an que je suis aux louveteaux et j'ai décidé de rempiler pour une deuxième année! Je repars donc avec autant (voir plus) d'entrain que l'année passée pour faire vivre les moments magnifiques que j'ai vécus en tant qu'animé à vos enfants...
Je leur promets encore plus de Bob l'Éponge, de Marc Emmanuel et de bêti... Oups! de blagues et autres taquineries en tout genre.

Au plaisir de voir vos enfants (et vous bien évidemment) !

Bonjour bonjour
Moi c'est Maloé Huart, mais vous pouvez m'appelez Nyala ou Keshava pour les loups :)
Je reste d'ailleurs chef loups parce que c'est cool
J'ai 18 ans et je rentre à l'ULB
Pour me contacter : 0497/36.39.41

Nouveau staff Louveteaux

Salut moi c'est Maud Cordi, mon totem est Indri. J'ai 17 ans je suis en rhéto à l'Enfant Jésus. Je suis dans l'unité depuis mes 6 ans. Je suis la sœur de Gerboise (chef baladin), quant à moi je m'occuperai des petits loups et ce sera ma première année.
Mon hobby principal en dehors des scouts est le basket que je pratique depuis mes 7 ans.

Mon rôle cette année dans le staff sera de m'occuper de tous les petits bobos des loups pendant les réunions et le camp.

Comme dirait mon quali (talk-show) j'adore papoter et rigoler. J'ai hâte de partager ma bonne humeur et mon enthousiasme avec les loups! Si vous voulez me contacter voici mon numéro de téléphone : 0498499924.

PS: sur la photo je suis la blonde 😉

Hello, moi c'est Ibis Harmonium (ou Mahault Adens), j'ai 17 ans et je suis en rhéto. J'ai décidé de devenir cheffe louveteaux et j'ai hâte de passer l'année avec eux !
Pour me contacter : 0472 73 51 13

GROSSMANN Odile, 18 ans
0488/47.33.30
Douroucouli Spoutnik
Je m'occupe des mails
Je suis en première année bachelier en création d'intérieur à st Luc

Nouveau staff Scouts

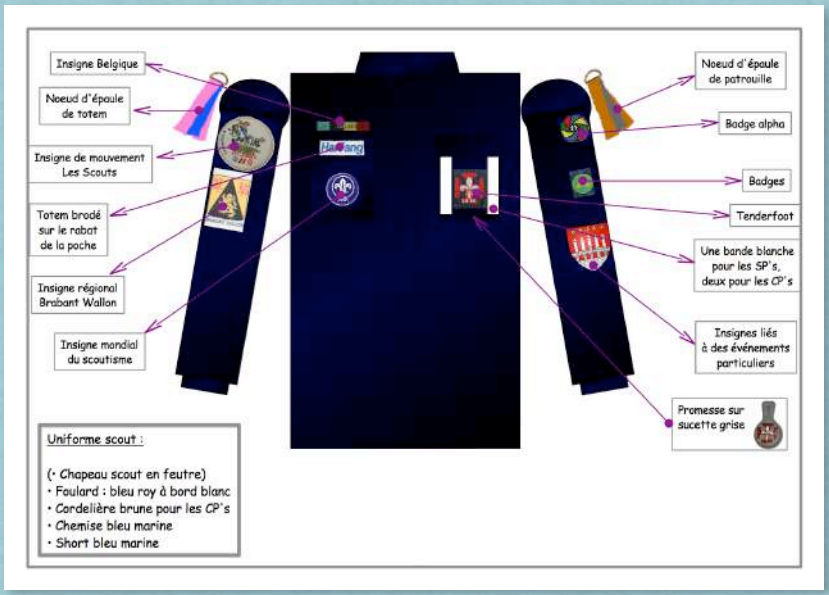

Les Scouts

Salut :

- 12 à 16 ans
- réunions de 14 à 18 h
- uniforme : short, chemise bleu marine et foulard
- troupe34bw@gmail.com

Écussons :

Un staff qui a fait ses preuves !

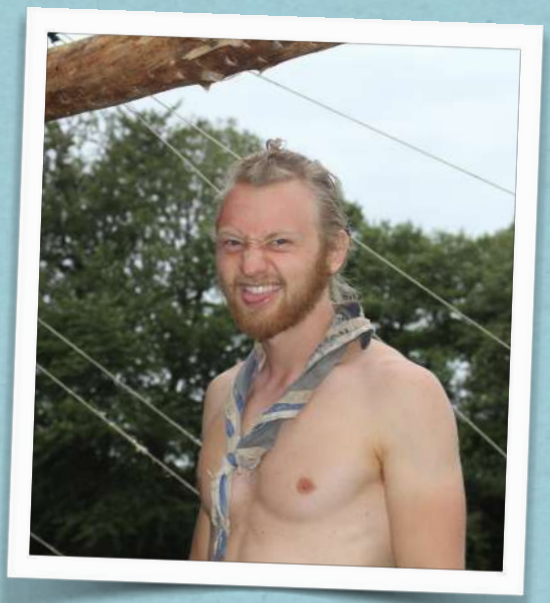

Hérisson Torrent

À moins que vous soyez tout nouveau dans l'unité, vous me connaissez déjà tous ! En effet, j'entame ma sixième (déjà, vraiment là ??) année d'animation et j'ai donc l'honneur d'accueillir mes anciens baladins dans cette merveilleuse section !

Avec ce staff d'enfer et cette motivation, vous ne risquez pas de vous ennuyer ! ✌️

Si vous êtes nouveau, vous apprendrez bien vite à me connaître, je suis très gentil 😄

À la 34 on m'appelle Hérisson et je suis le chef responsable (CT) de la section éclaireur, n'hésitez donc pas à noter mon numéro de téléphone, c'est toujours utile ! 0478.79.74.80

Nouveau staff Scouts

Salut à toi,
Mon nom à moi c'est Coline Vanden Dooren. Mais ça fait bien longtemps qu'à la 34 on ne me nome plus comme ça. En effet, à la troupe je ne répond qu'au titre de Loutre au Naturel.
Cette année, j'entame avec une immense joie ma deuxième année en tant que chef scouts.
Et c'est avec la plus grande attention que je soignerais les petits (ou gros) bobos de mes scouts adorés, car oui je suis bel et bien « Loutre l'infirmière » pour une année de plus 😉

A très vite

Salut, moi c'est Jeanne, liwi Pragmatique ou Raksha, comme vous préférez.

J'ai 21 ans, toutes mes dents et j'entre en B2 en logopédie à Marie-Haps.

Pour ma quatrième année d'animation, j'ai décidé de rester aux scouts parce qu'ils sont rigolos.

Je vais me charger de la communication avec vous, très chers parents. Je me réjouirai de répondre à vos mails. Je mets également à votre disposition mon 06 pour une communication plus rapide, les scouts faites-vous plaisir aussi.

Hâte de vous retrouver en pleine forme !

0488/39.17.04

Nom : Demay

Prénom : Yanis

Totem : Tamarin

Quali : Premier de cordée

Age : 18 ans

Rôle dans le staff : responsable réunion de patrouille, responsable communication, responsable tente.

Numéro de téléphone : 0493/63.61.55

Description : Après avoir passé plus de 12 ans à la 34 je réalise enfin mon rêve en passant au staff scouts. Je suis également animateur durant les vacances scolaires. J'aime animer, partager et m'amuser. Je prendrai soin de vos grands loulous durant toute l'année.

Nouveau staff Pionniers

Les Pi

Ecussons

- 16 à 18 ans
- réunions de 14 à 18 h
- uniforme : short, chemise rouge et foulard
- poste34bw@gmail.com

Salut :

Cette année la section Pionniers reste en pause pour des raisons de manque d'effectifs.

Elle revient l'année prochaine avec des chefs et des animés plus motivés que jamais !

Une unité d'élite prête à en découdre!

Bonjour,

je me nomme Luca Perale alias Warrigal, Michelangelo.

Âgé de mes 28 ans, cette année rien ne change, je serai toujours votre d'animateur d'unité pour vous servir.

Depuis maintenant 4 ans, je suis actif dans le monde du travail. Je travaille toujours comme agent de méthode à Court-St.-Etienne

Je m'occuperai des listings et de répondre à vos questions sur l'adresse mail de l'unité.

Je suis à votre disposition au 0496/66.56.73 ou sur l'adresse mail de l'unité.

Suricate aux aguets (alias Rémy Vermeiren).

Après quatre ans d'animation (Louveteaux/Baladins/Pionniers), me voici pour la septième année consécutive dans le staff d'unité en tant qu'équipier d'unité.

Je travaille en tant qu'informaticien dans le zoning nord de Nivelles dans le secteur de l'accès à distance des machines.

Je suis toujours responsable de la trésorerie de l'unité et des questions concernant les cotisations et assurances.

Pour me contacter, rien de plus simple, un petit mail sur l'adresse de l'unité ou sur mon adresse (vermeiren.remy@gmail.com) ou encore un petit sms (0497/87.69.63) et je vous réponds en général dans la journée.

Nouveau staff d'Unité

Jérôme Thiry / Belette Magma, 26 ans.
Je travaille dans l'informatique.
J'entame une sixième année dans le staff d'unité, en tant qu'équipier d'unité. Je m'occuperai du site web, de différentes tâches administratives et de donner un coup de main lors des différents événements.

Cette année, cela fait 18 ans tout pile que je fais partie de l'unité ! Est-ce qu'il y a un badge pour quand on atteint la majorité scoute ?!

Vous pouvez me joindre au +32 485 72 67 81

Mon totem c'est Quokka, un marsupial souriant, amusant et curieux d'Australie.

Mon quali c'est Mona Lisa. Perfectionniste, artistique et imaginative sont des traits qui me caractérisent.

Je m'appelle Emilie Draps, j'ai 26 ans. Je viens de Nivelles, je suis institutrice maternelle et art-thérapeute. Je suis joignable au 0496/11.05.19.

Je m'engage pour une 5ème année dans le staff d'unité en tant qu'équipière d'unité.

Une petite phrase qui me caractérise ?

Je m'appelle Quokka et pourtant je n'aime pas le coca !

Salut, moi c'est Mantelle ! J'étais chef Pionniers cette année et c'est sur une année et un camp de folie que je termine mon parcours dans l'animation de jeunes.

Je ne quitte pas pour autant l'unité, mais disons que j'emprunte un chemin parallèle. J'ai décidé de passer du côté des « vieux » et d'intégrer le staff d'unité.

Vos enfants risquent de me voir encore certains samedis, lorsque j'aurai le temps et que celui-ci me paraîtra long sans leurs sourires.

Nouveau staff d'Unité

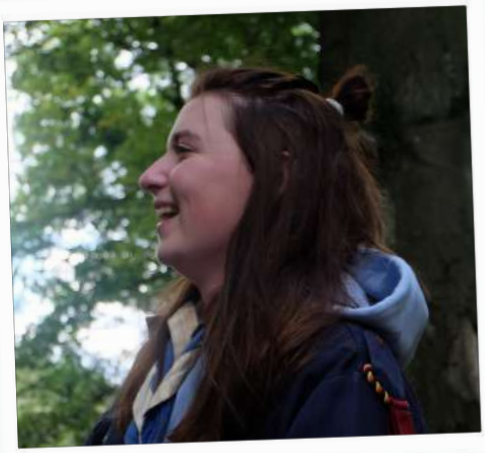

Manon Wagneur dans la vie, Bengal Golden Sixties dans mon cœur. J'ai 23 ans et je suis maintenant en 3ème bac en design industriel à Liège.

Après deux ans chez les baladins, trois chez les grands scouts, j'entame ma 2ème année dans le staff d'unité.

Ravie de vous recroiser masqués à chaque événement qu'on pourra organiser !

Si jamais vous avez besoin de moi : 0474/22.35.07

Hola ! Moi c'est Celia, Jacana ou Mang, à toi de choisir. Diplômée en éducatrice spécialisée, je suis maintenant fraîchement éducatrice scolaire dans une école à Waterloo.
Après 5 années remplies de souvenirs chez les louveteaux, je m'en vais dans le staff d'unité pour de nouvelles aventures mais jamais très loin de ma section de cœur.
Ça a été un plaisir d'animer pendant tant d'années et d'avoir fait partie de vos vies le temps d'un instant ! Merci à tous mes petits loups 😉

Tu veux mon 06 ? 0471 30 71 44 , c'est cadeau.

La bise

Nouveau staff d'Unité

Vous voyez des nouveaux locaux ? Non ? Donc, je suis encore là...

On ne dirait pas, mais ça avance... Encore un peu de patience...

On vous promet, les nouveaux locaux seront top !!!

RDL

Michaël Durbecq / Harfang Envole-toi

Ayant vécu le scoutisme des louveteaux jusqu'à chef loup dans mon jeune temps (ça fait bizarre de devoir déjà dire ça à 38 ans), j'ai la joie non dissimulée d'être accueilli dans le staff d'unité.

Papa d'Alix (Louveteaux), Yseult (Baladin) et Célian (futur 34Béouaisien), la mission qui m'est confiée sera de faciliter, s'il se peut, la relation avec les parents.
N'hésitez donc pas à me contacter si vous désirez que je relaye des aspects pratiques, des souhaits, des avis constructifs et des propositions honnêtes (de préférence).

Ingénieur civil architecte de formation, je m'occupe aussi du futur local et suis donc ce dossier avec douleur. Mais c'est dans la douleur que naissent les plus beaux bébés dit-on !

N'oublions pas Gaston Vermeiren, alias Goral Wrangler, qui nous aide encore cette année en prenant en charge l'organisation de la marche ADEPS, comme son mentor avant lui.

Informations diverses

Une Unité archi-complète

Cela fait maintenant 4 ans que les fins d'années sont rythmées par les inscriptions pour l'année suivante, non sans difficulté. En effet, au vu des infrastructures actuelles, de la quantité de chefs et du souhait de l'Unité de rester familiale, nous sommes contraints de restreindre le nombre d'animés à 10 par année (2x10 chez les baladins, 4x10 chez les loups,...). Cela signifie que, pour exemple, un enfant né en 2010 ne pourrait intégrer l'Unité que si un animé né en 2010 arrête. Cette année encore, non sans déception, nous avons donc à nouveau dû refuser plusieurs bambins espérant venir scouter avec nous! Si votre enfant arrête en cours d'année, prévenez-nous!

Afin de pouvoir fonctionner équitablement et en toute objectivité, nous utilisons un système d'inscription privilégiant la politique mise en place dans l'Unité : une atmosphère familiale. Cela signifie que 4 critères offrent priorité aux demandes : déjà inscrit précédemment, avoir un frère ou une soeur dans l'Unité, habiter le village, puis être l'enfant d'un actuel ou ancien chef. Les inscriptions étaient ouvertes du 15 mai au 20 juillet, ce qui signifie que les critères précédemment cités ne sont plus d'application une fois le délai dépassé.

Les «exceptions»

Comme précisé dans le Noeud de foulard de l'année précédente, nous avons pris la décision de ne plus accepter les exceptions liées à l'âge dans les différents sections. Comprenez pour exemple, un enfant en âge d'être chez les louveteaux sera chez les louveteaux et pas dans une autre section. En effet, les demandes pour faire de telles exceptions devenaient très (trop) nombreuses, ce qui engendre certaines conséquences : déséquilibre entre les différentes années d'une même section, déséquilibre entre les sections, refus d'enfants sur liste d'attente alors qu'il y a théoriquement encore de la place, etc. N'oublions pas qu'être scout, c'est s'intégrer dans un groupe autre que "les copains d'école" d'une part, ainsi qu'accueillir tout un chacun d'autre part. Les cas plus compliqués pourront cependant toujours être discutés avec le staff d'Unité, mais devront être motivés par autre chose que les copains qui sont dans une autre section. Un petit rappel : tout ce qui touche aux aspects plus administratifs (les inscriptions, les coordonnées du listing, les demandes motivées d'exception, ...) doit être discuté avec le staff d'Unité et non avec les staffs des différents sections.